

## Underrättelser för sjöfarande Sjöfartsverket



## Underrättelser för sjöfarande Områdesindelning



**SJÖFARTSVERKET**

Redaktion  
Sjöfartsverket  
Ufs  
601 78 NORRKÖPING  
tel: 0771 630 605  
e-post: [ufs@sjofartsverket.se](mailto:ufs@sjofartsverket.se)

Ansvarig utgivare:  
Affärsområdeschef Patrik Wiberg



**TILLKÄNNAGIVANDEN**

Inga Tillkännagivanden i detta häfte.

**UNDERRÄTTELSE****Bottenhavet**

\* 15966

Sjökort: 5342

Sverige. Bottenhavet. Gävle. Containerterminalen. Utmärkning.

Inför	styrbordsprick	60-41,464N	017-13,438E
-------	----------------	------------	-------------

Bsp Bottenhavet S 2019/s41

Gävle Hamn AB. Publ. 30 juni 2021

**Norra Östersjön**

\* 15942

Sjökort: 617, 621

Sverige. Norra Östersjön. SO om Oxelösund. Hävringe. Stångskärsrev. Undervattenssten.

Inför	undervattenssten med omgivande 0-3 m djupkurva	58-33,747N	017-15,470E
-------	--	------------	-------------

Bsp Ostkusten 2019/s33, Bsp Ostkusten 2021/s33

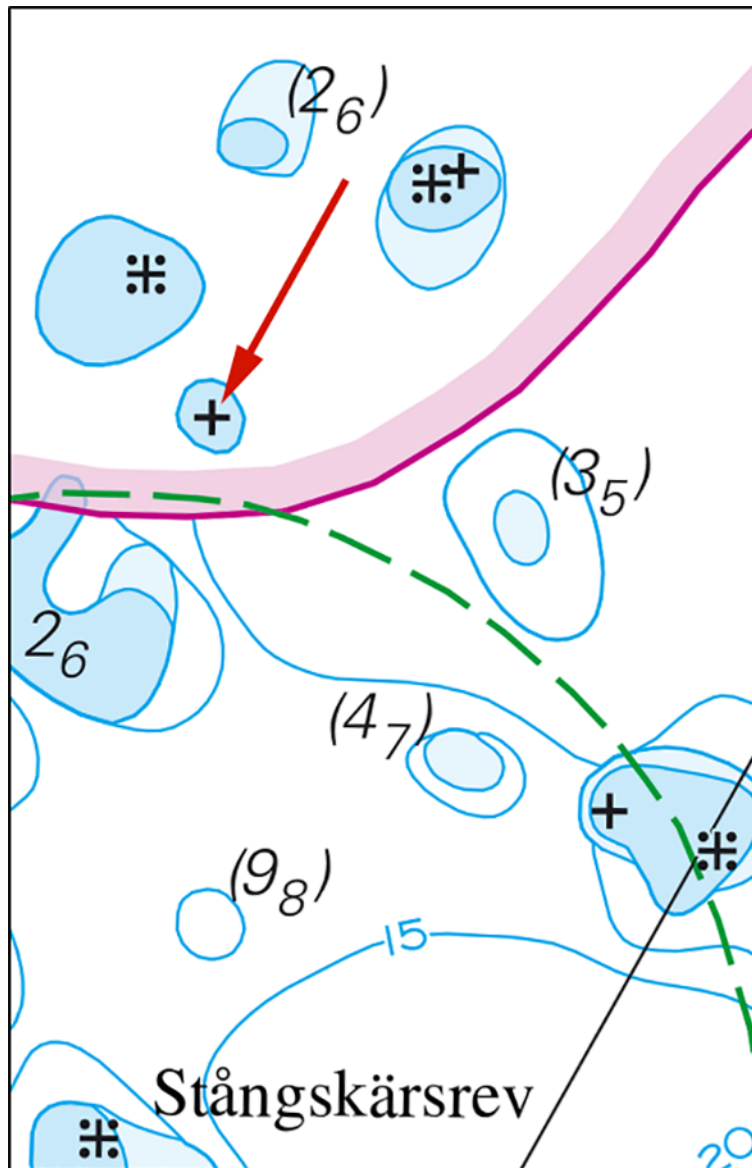

Undervattenssten, Stångskärsrev

Sjöfartsverket. Publ. 30 juni 2021

### Mälaren och Södertälje kanal

\* 15953

Sjökort: 1131, 114

Sverige. Mälaren och Södertälje kanal. Kungsör. Landsvägsbron. Segelfri höjd.

Ändra	segelfri höjd på landsvägsbron i Kungsör till 3,8 m	59-25,613N	016-05,392E
-------	---	------------	-------------

Bsp Mälaren - Hjälmaran 2020/s12, s17

Kungsörs kommun. Publ. 30 juni 2021

\* 16009 (T)

Sjökort: 111

Sverige. Mälaren och Södertälje kanal. Stockholm. Ekerön. Lovön. Tappström. Arbetsområde. Utmärkning.

Notiser som utgår: 2021:847/15601

Tid: Tills vidare

I det sjökortsbilden markerade området utförs arbeten utmed strandlinjen. I samband med detta har en barriär och specialprickar lagts ut.

Arbetsområde mellan a) och b)	a)	59-17,51N	017-48,97E
	b)	59-17,46N	017-49,32E
Specialmärke c) - f)	c)	59-17,512N	017-48,972E
	d)	59-17,507N	017-49,054E
	e)	59-17,504N	017-49,134E
	f)	59-17,455N	017-49,339E

Visas ej i ENC.

Bsp Mälaren - Hjälmaran 2020/s49

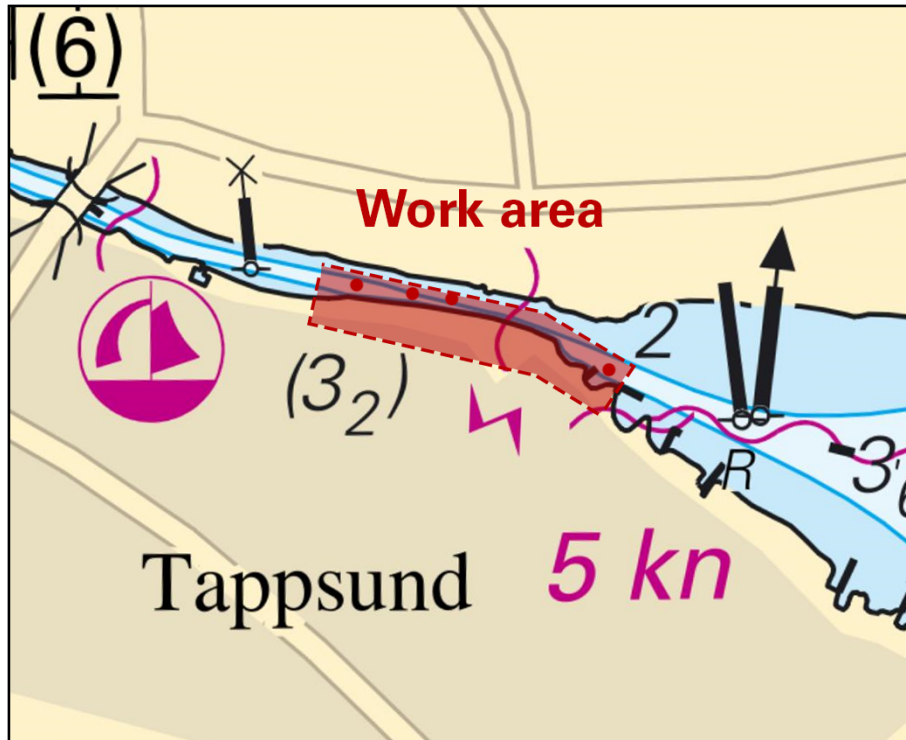

Arbetsområde vid Tappström

Sventab. Publ. 30 juni 2021

\* 16015 (T)

Sjökort: 6141

Sverige. Mälaren och Södertälje kanal. Stockholm. Stora Essingen. Lilla Essingen. Essingebron. Arbeten. Begränsad segelfri bredd.

Tid: T.o.m. 30 augusti 2021

Med anledning av broarbeten avlyses farleden i Essingedjupet under Essingebron (mellan Lilla och Stora Essingen) partiellt för sjötrafik, såtillvida att den segelfria bredden begränsas till 10 m.

Essingebron	59-19,42N	017-59,94E
-------------	-----------	------------

Visas ej i ENC.

Bsp Mälaren - Hjälmaran 2020/s50

Länsstyrelsen. Publ. 30 juni 2021

## Mellersta Östersjön

\* 15772 (T)

Sjökort: 623, 6231

Sverige. Mellersta Östersjön. Västervik. Gränsö kanal. Tillfällig avlysning. Kanalsimmet.

Tidpunkt: Den 14 juli 2021, 1150 - 1400

Under tidpunkten är kanalen avlyst för all sjötrafik med anledning av tävlingen Kanalsimmet.

Gränsö kanal	57-46,2N	016-40,5E
--------------	----------	-----------

Visas ej i ENC.

Bsp Ostkusten 2019/s49, s51, s52, s54, Bsp Ostkusten 2021/s49, s51, s52, s54

Länsstyrelsen, Kalmar. Publ. 30 juni 2021

\* 15881

Sjökort: 62, 624, 71

Sverige. Mellersta Östersjön. Öland. Byxelkrok. Ensyr flyttas. Enslinje. Utmärkning.

Se: 15960

<b>Flytta</b>	ensyr Byxelkrok nedre Q R	från a) till b)	a)	57-19,634N	017-00,272E
			b)	57-19,652N	017-00,207E
<b>Stryk</b>	enslinje Q R + Oc R $\pm 125^\circ$	mellan c) och d)	c)	57-19,559N	017-00,469E
			d)	57-20,245N	016-58,668E
<b>Inför</b>	enslinje Q R + Oc R $\pm 123^\circ$	mellan c) och e)	e)	57-20,181N	016-58,694E
<b>Stryk</b>	specialsprick FI(2) Y		f)	57-19,648N	017-00,199E
<b>Stryk</b>	specialprick		g)	57-19,639N	017-00,196E
<b>Stryk</b>	specialprick		h)	57-19,613N	017-00,197E
<b>Inför</b>	babordsprick		i)	57-19,638N	017-00,198E
<b>Inför</b>	styrbordsprick		j)	57-19,615N	017-00,226E

Bsp Kalmarsund 2019/s14, s46

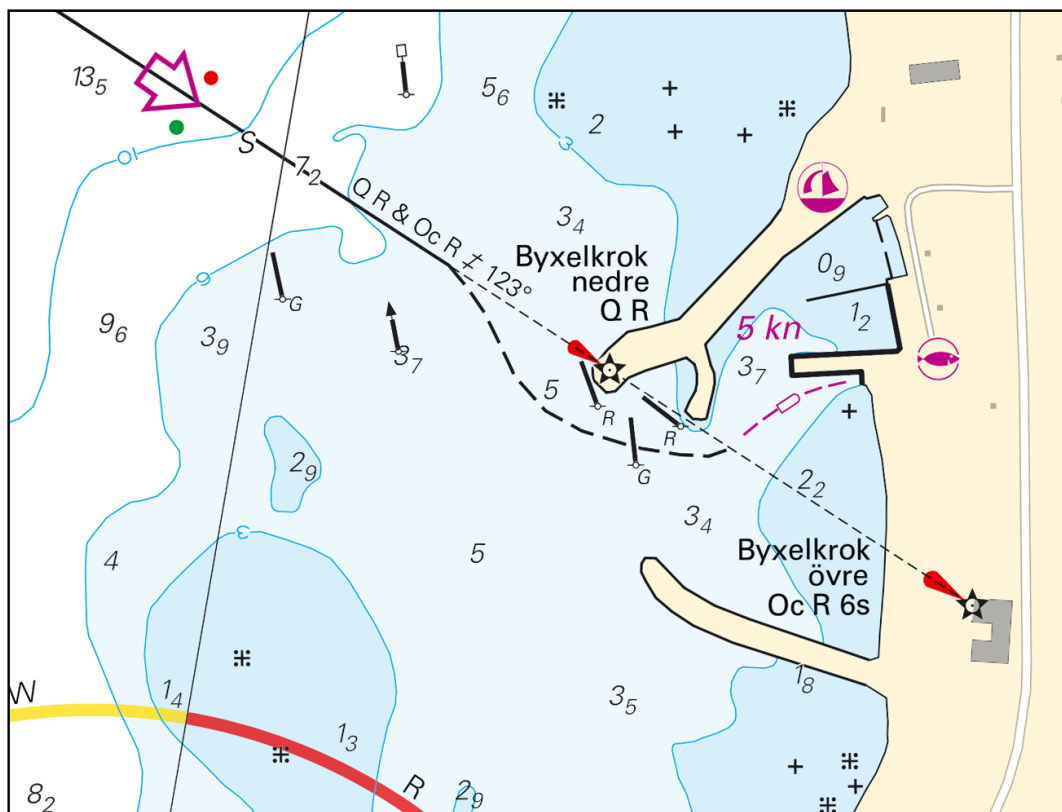

Byxelkroks hamn, Öland

Borgholms kommun. Publ. 30 juni 2021

Öresund

\* 15695 (T)

Sjökort: 74, 92, 922, 9221

Sverige. Öresund. S om Helsingborg. Råå hamn. Tillfälligt förbud mot ankring.

Tid: 5 juli kl. 06.00 - den 16 juli kl. 18.00.

Förbud mot ankring gäller för fartyg över 20 bruttoton i ankringsområdet.

Ankringsområde a) - d)	a)	55-58,820N	012-43,057E
	b)	55-58,920N	012-44,067E
	c)	55-57,900N	012-44,422E
	d)	55-57,803N	012-43,475E

Visas ej i ENC.

Bsp Sydkusten 2012/s12, s31, s35, Bsp Sydkusten 2020/s12, s31, s35

Länsstyrelsen i Skåne län. Publ. 30 juni 2021

## Vänern och Trollhätte kanal

\* 15949

Sjökort: 1331

Sverige. Vänern och Trollhätte kanal. N om Kållandsö. Ekens skärgård. Mittledsmärke med fyrljus.

Ersätt	mittledsmärke med mittledsmärke med fyrljus LFI 10s	58-44,200N	013-10,084E
--------	---	------------	-------------

Bsp Göta kanal 2011/s38, s39, Bsp Vänern 2018/s42, s43

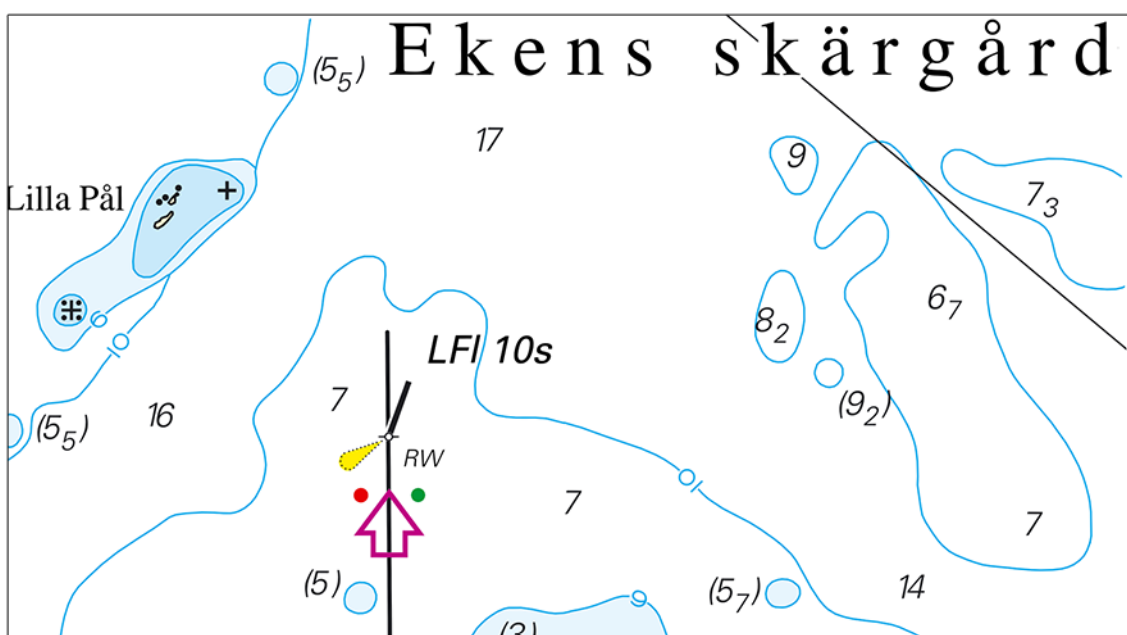

Ekens skärgård, mittledsmärke med fyrljus

Sjöfartsverket. Publ. 30 juni 2021

\* 15976 (T)

Sjökort: 1353

Sverige. Vänern och Trollhätte kanal. Trollhättan. Järnvägsbron. Tillfälligt avlyst farled.

Tid: 12 juli - 16 juli, dagligen 2200 - 0500

Med anledning av underhållsarbeten är farleden förbi Järnvägsbron i Trollhättan avlyst för all sjötrafik nattetid måndag - fredag vecka 28.

Järnvägsbron i Trollhättan	a)	58-17,500N	012-17,522E
----------------------------	----	------------	-------------

Visas ej i ENC.

Bsp Göta kanal 2011/s44, Trollhätte kanal - Dalslands kanal 2020/s21

Sjöfartsverket. Publ. 30 juni 2021

\* 16017

Sjökort: 135

Sverige. Vänern och Trollhätte kanal. Vänern. Dalbosjön. Lysprick Toppgrund är återställd.

Notiser som utgår: 2020:836/15500(T)

Kardinalprick "Toppgrund"	58-42,60N	012-36,59E
---------------------------	-----------	------------

Bsp Göta kanal 2011/s31, Bsp Vänern 2018/s25, Trollhätte kanal - Dalslands kanal 2020/s26

*Sjöfartsverket. Publ. 30 juni 2021*